



CAMERA DI COMMERCIO
INDUSTRIA ARTIGIANATO E AGRICOLTURA
DI TORINO



Arte Città Amica, in collaborazione con Camera di commercio
industria, artigianato e agricoltura di Torino

Paesaggi e monumenti di Torino

Palazzo Birago
Via Carlo Alberto, 16
- Torino -

dal 9 al 15 giugno 2023

Con il patrocinio di



PAESAGGI E MONUMENTI DI TORINO

Mostra in collaborazione
con
Camera di Commercio, Industria,
Artigianato e Agricoltura
di Torino

Palazzo Birago di Borgaro
Via Carlo Alberto, 16

dal 9 al 15 giugno 2023

Presentazione

Sono lieto di rivolgere qui il benvenuto ai visitatori dell'esposizione d'arte contemporanea organizzata da Arte Città Amica e ospitata a Palazzo Birago, aulica sede istituzionale della Camera di commercio di Torino. Questo palazzo, che testimonia la storia e la cultura della nostra città, ora accoglie e divulga anche opere creative contemporanee.

L'occasione è significativa in quanto segna un ritorno della collaborazione con Arte Città Amica dopo la pausa forzata della crisi pandemica. L'arte, con la sua capacità di ispirare e connettere, ci offre nuovamente l'occasione di rialzare lo sguardo e abbracciare il futuro con sicurezza.

La Camera di commercio di Torino, attenta promotrice dello sviluppo economico e sociale del territorio, riconferma così il suo impegno nei confronti dell'arte e della cultura, riconoscendo il loro fondamentale ruolo nella costruzione di una società dinamica, innovativa e creativa. L'ente si conferma al fianco del sistema creativo e culturale della nostra area, così come fa patrocinando e sostenendo anche economicamente tanti eventi artistici: dalle mostre ai festival, dalle fiere ai premi d'arte, dalle residenze per artisti alle scuole di specializzazione delle arti. Sono azioni portate con la convinta consapevolezza del valore economico e sociale che queste forme espressive apportano alla nostra comunità e alla nostra economia.

Gli artisti selezionati per la collettiva dedicata a "Paesaggi e Monumenti di Torino" esplorano orizzonti differenti e ci fanno sentire le voci delle loro visioni. Attraverso i loro lavori, viviamo un piccolo viaggio nel territorio in cui l'immaginazione si fonde con la realtà e il presente si fonde con il futuro. Ogni pennellata, ogni scultura, ogni installazione è un invito a guardare la nostra area con occhi nuovi, a interrogare le nostre certezze e a scoprire significati diversi. Sono opere che restituiscono l'inclinazione creativa torinese, la stessa che storicamente esprimono le imprese locali e i loro prodotti.

Desidero quindi ringraziare l'associazione Arte Città Amica che con passione si dedica alla diffusione dell'arte torinese e, altrettanto sentitamente, ringrazio gli artisti presentati per il loro impegno nel dare forma alle loro visioni e nel comunicarle attraverso l'arte.

Dario Gallina
Presidente della Camera di Commercio di Torino

**Mostra collettiva
Paesaggi e monumenti di Torino
nelle Sale del Piano Nobile di Palazzo Birago
via Carlo Alberto, 16 Torino**

Tra le tante bellissime città italiane, Torino merita sicuramente un posto particolare per le sue bellezze artistiche e architettoniche, per le sue grandi piazze e parchi verdi, per le strade del centro, per le chiese e i numerosi monumenti.

Ogni artista, attraverso il proprio bagaglio culturale, con tecniche, colori e forme, che gli sono più congeniali, ha colto le emozioni suscitate dai paesaggi e monumenti più belli di Torino, ispirandosi ora alla Mole Antonelliana, che spicca nel panorama della città sabauda, ora alla Chiesa della Gran Madre di Dio, molti si sono ispirati alla storica fontana “torè”, al Parco del Valentino con il suo castello, al Monte dei Cappuccini, luogo dall'affascinante storia, Piazza Castello, centro nevralgico della città, Piazza Solferino e i grandi corsi e monumenti, nonché alla storica “Augusta Taurinorum” con la sua Porta Palatina.

Colgo l'occasione per ringraziare il presidente della Camera di Commercio di Torino, dottor Dario Gallina, e tutti i suoi collaboratori sempre attenti a promuovere l'arte, che hanno permesso di organizzare questa bellissima mostra nelle splendide sale del Piano Nobile di Palazzo Birago. Voglio inoltre ringraziare gli artisti che, grazie alle loro opere, hanno saputo interpretare, con dovizia e precisione, le bellezze della nostra Città.

**La Presidente
Raffaella Spada**

Siediti e aspetta. Torino sa chiudere in uno scrigno nascosto i colori migliori. Tocca a te cercarli.

Di Torino amo l'odore della riservatezza e il colore dei sogni che riposano nelle antiche piazze sabaude.

Fabrizio Caramagna



Una mole di colori

acrilici su tela; cm 40 x 60



Torino, porta Palatina

acrilici, con interventi di carboncino, su tela; cm 80 x 80



La Mole Antonelliana

acrilici su tela; cm 60 x 80



Il sogno dell'angelo caduto

tecnica mista; 50 x 70



Torino - Duomo "Custode del Santo Lino"

pastello secco - gessetto; cm 70 x 90



I Cappuccini vista dal Po

olio e pastello; cm 60 x 40

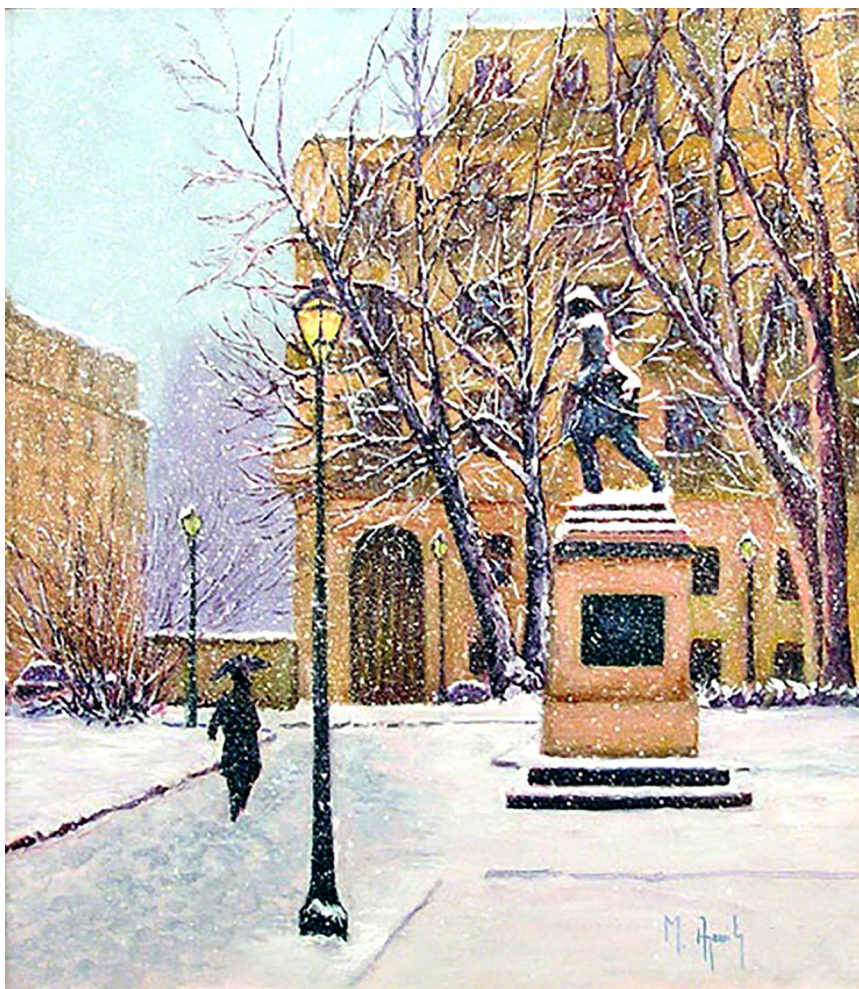

Giardini La Marmora

olio su tela; cm 35 x 40



Verso Sagra San Michele

olio su tela; cm 70 x 50



Aperitivo a Torino

mista su supporto telato; cm 50 x 35



Cortili aperti in Torino

acquerello; cm 32 x 42



L'ultima partita

acrilico su tela; cm 40 x 60



Il caval 'd bròns

olio su tela; cm 70 x 50

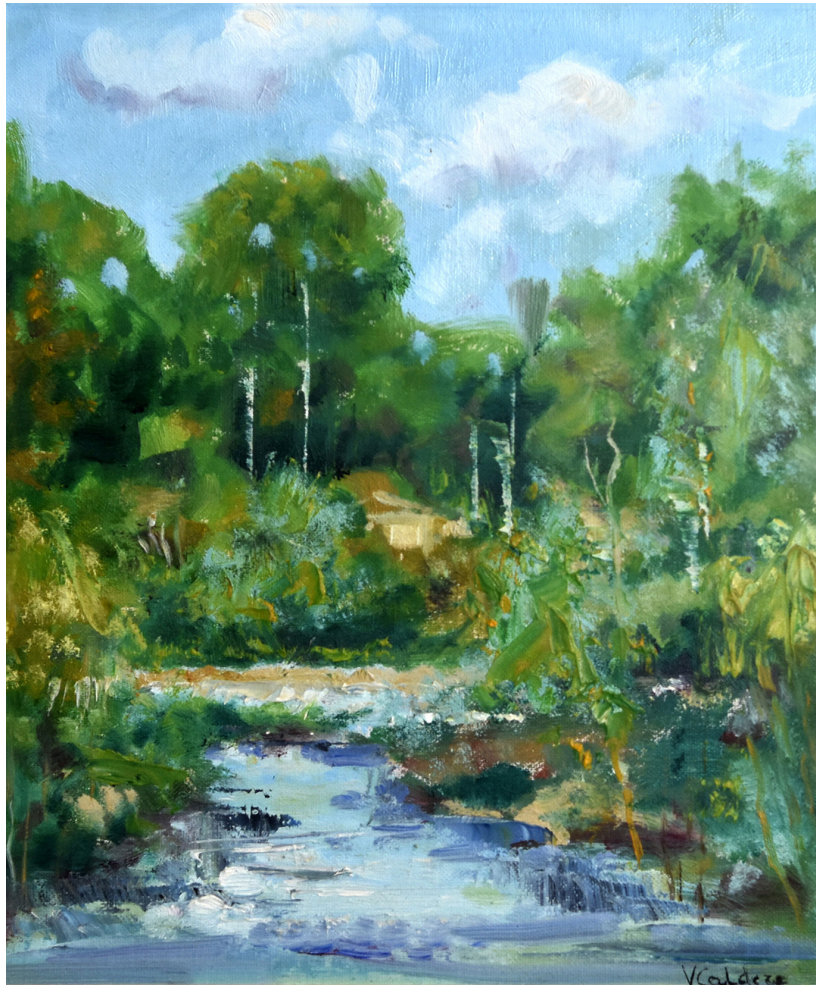

The Trout

olio su tela; cm 25 x 30



Come due gocce d'acqua

Sanguigna e pastello; cm 24 x 18



Due belvedere torinesi

olio su cartone telato; cm 40 x 50

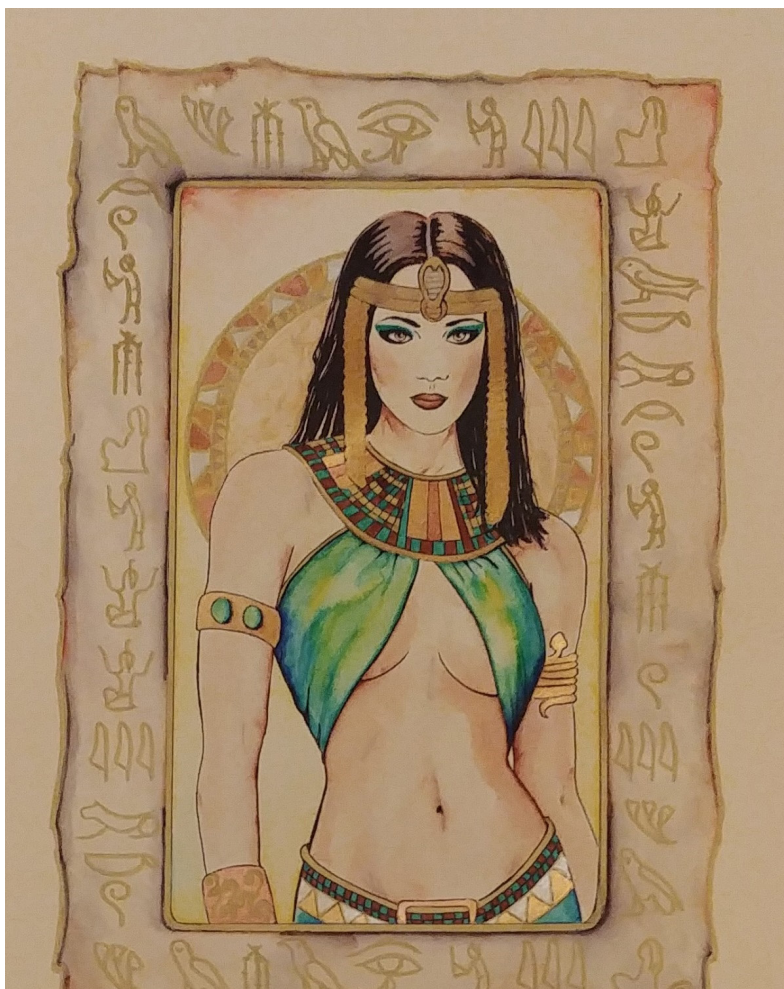

Regina egizia (in omaggio al Museo Egizio)

acquerello; cm 35 x 50

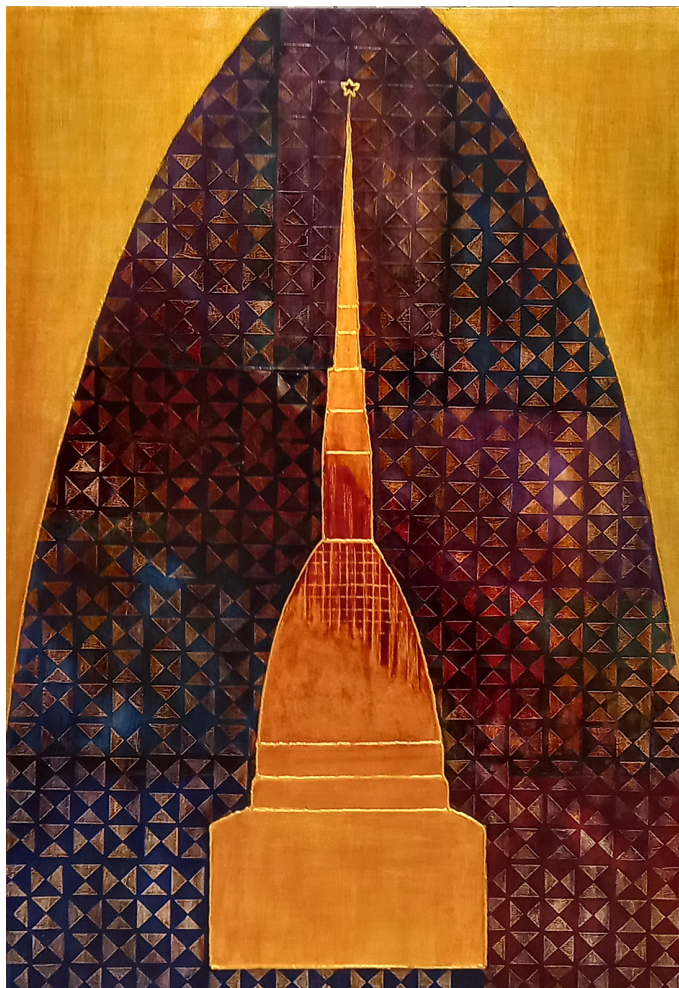

La madama

mista su tela; cm 60 x 90

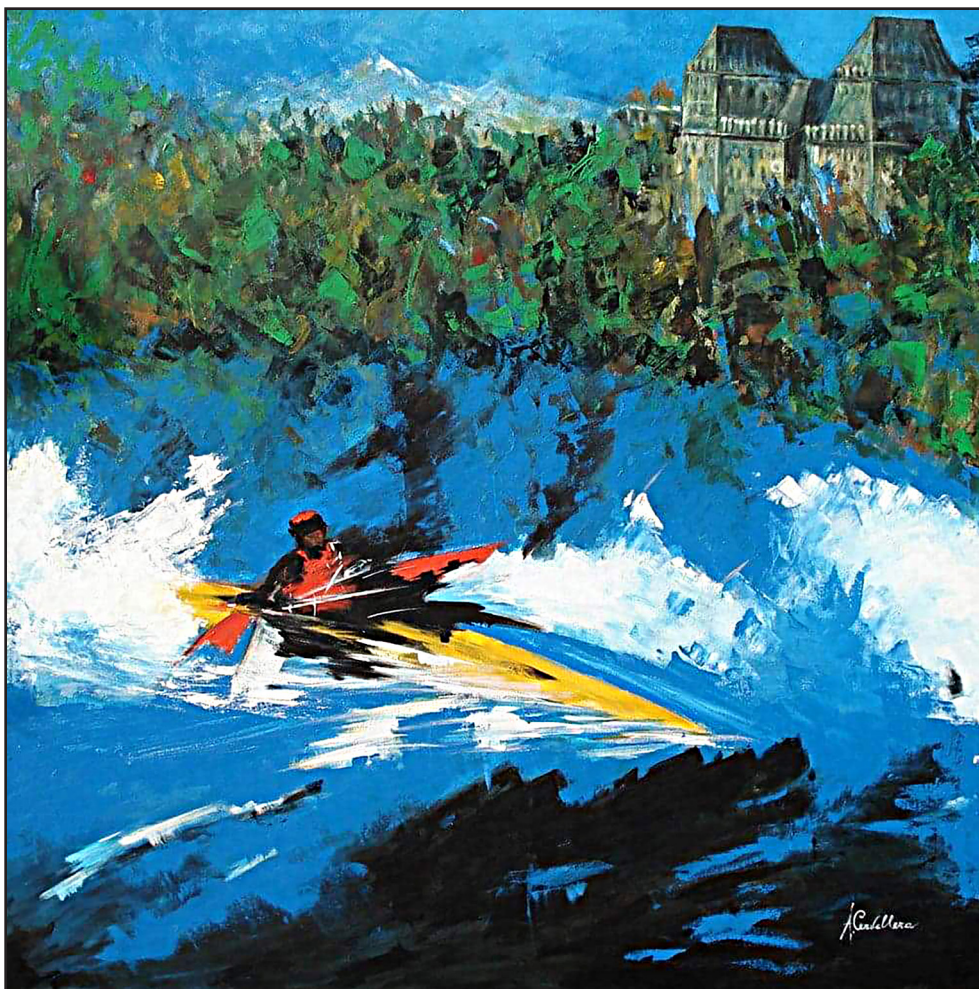

Voga sul Po

olio su tela; cm 100 x 100



Torino di notte

mista su tela; cm 80 x 90

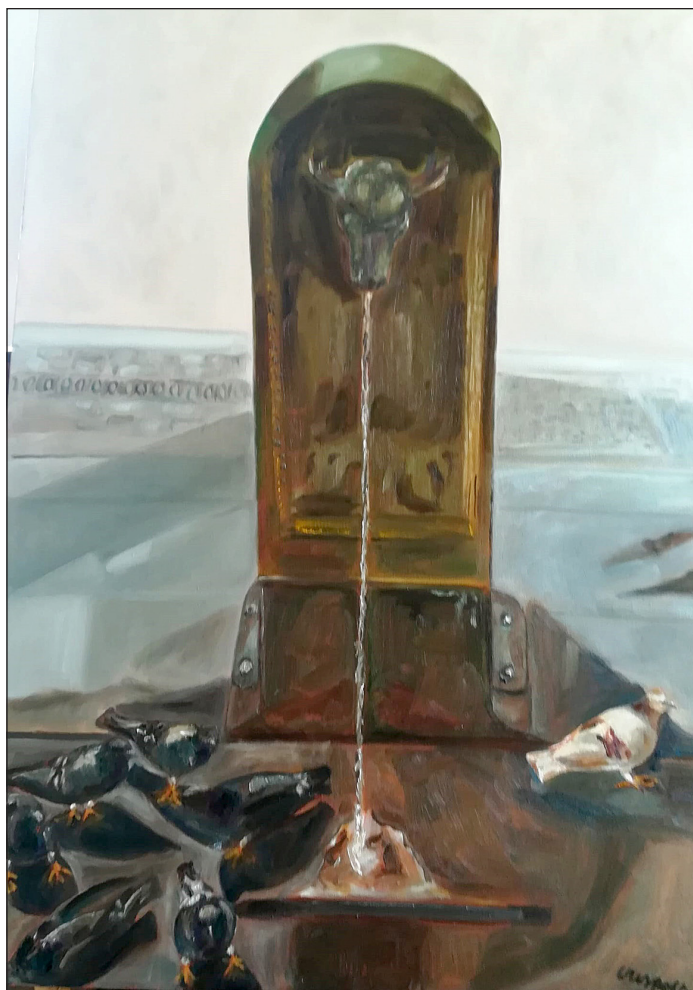

Le etranger

olio su tela; cm 70 x 100



La Mole

xilografia monotipica su foglia d'oro; cm 60 x 80



Gran Madre

Matite colorate; cm 70 x 50



My City

acrilici su tela; cm 35 x 50



Tramonto incendiato su Torino

acquerello; cm 32 x 25



Luci sotto La Mole

digital art; cm 40 x 50

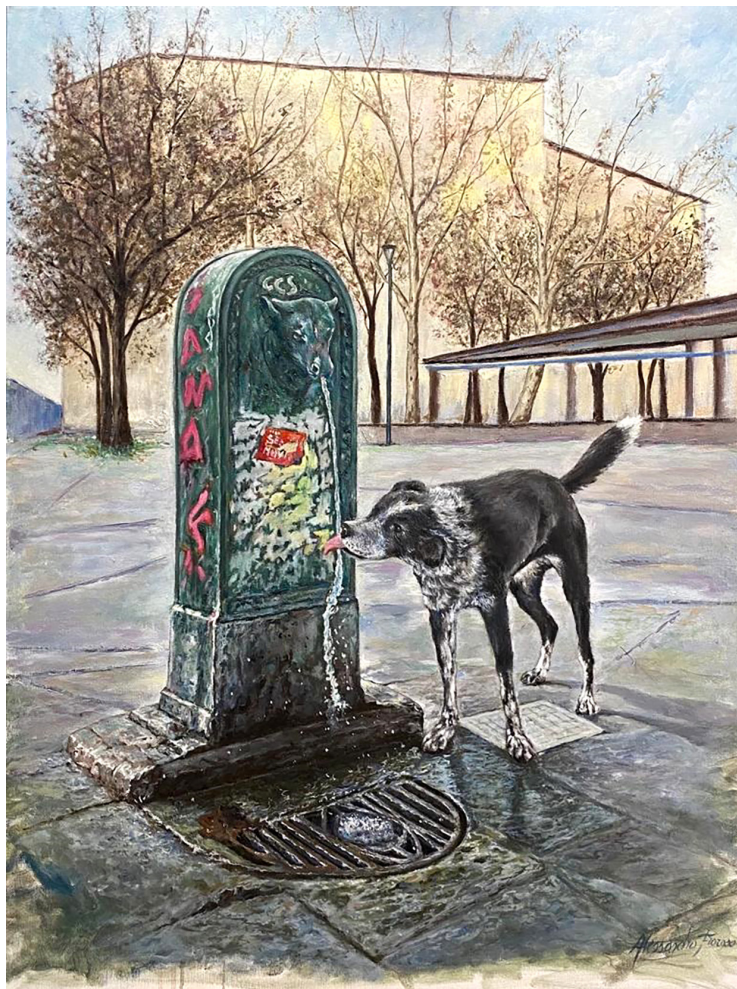

Il toret... un'oasi metropolitana

olio su tela; cm 60 x 80



Solitudine - Parco del Valentino

acrilici su tela; cm 50 x 40



Monte dei Cappuccini - Torino

olio su tela; cm 40 x 50

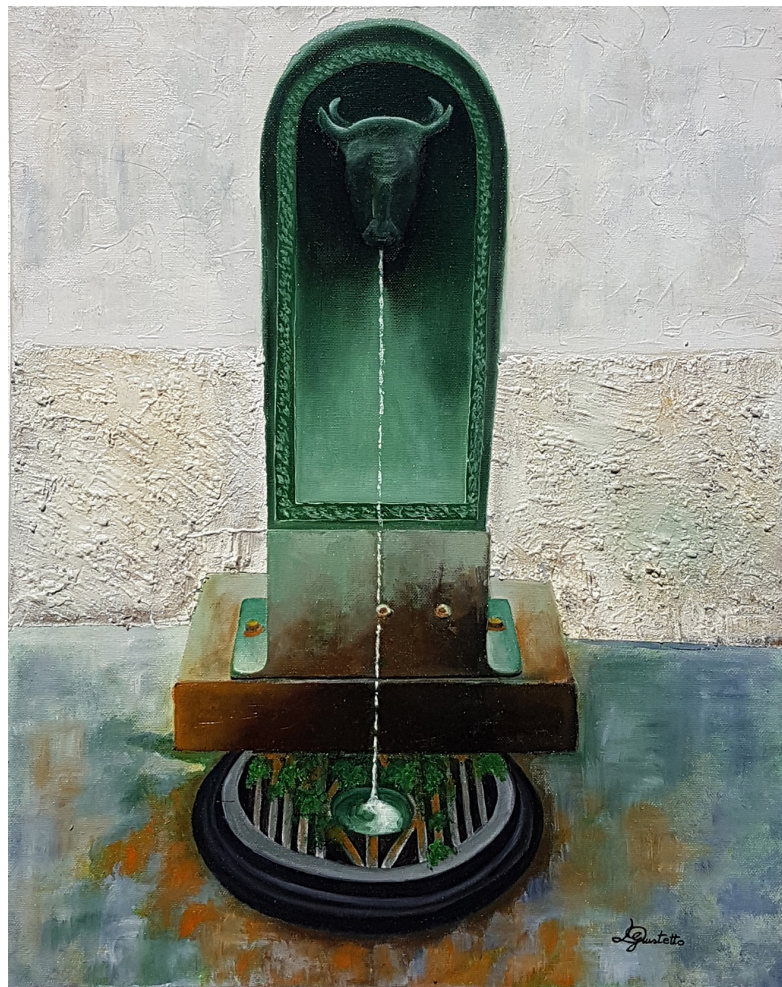

Toretto verde

olio su tela; cm 50 x 70



Tango argentino

acrilici su tela; cm 40 x 40



Mole

acrilici su tela; cm 70 x 50



Notizie in volo su Torino

olio su tavola; cm 50 x 60



Castello sul fiume

acquerello; cm 40 x 30



Luci della città

mista su tela; cm 45 x 55



Piazza Castello in vetrina

collage e pittura; cm 60 x 80



Maggio a Superga

acquerello; cm 20 x 20



Poggia a Torino

acrilici su tela; cm 50 x 60



Piazza Solferino - ultima tappa del giro d'Italia 2015

olio su tela; cm 50 x 70



Aurora sul Po

acrilici su tela; cm 50 x 60



Corso Trapani - (Torino 2006)

olio su tela; cm 50 x 40



Rifletti - ti

tempera; cm 70 x 50



Torino cinema

acrilici e collage su tela; cm 35 x 135



Uno sguardo al passato

olio su tela; cm 50 x 35



Torino dentro

olio su tela; cm 50 x 60



Il tappeto

olio su tela; cm 35 x 50



Il mio cielo di Torino

acrilici su tela; cm 60 x 40



Dalla mia finestra

olio su tela; cm 70 x 50



Piazza Castello

grafica; cm 60 x 40



Genio Alato della Scienza (Piazza Statuto).

acrilici su carta e faesite; cm 50 x 50



La sacra Sindone

Foto - originale acrilici su pannello; cm 70 x 50



Racconti di tecnologia e mistero

acquerello; cm 38 x 56

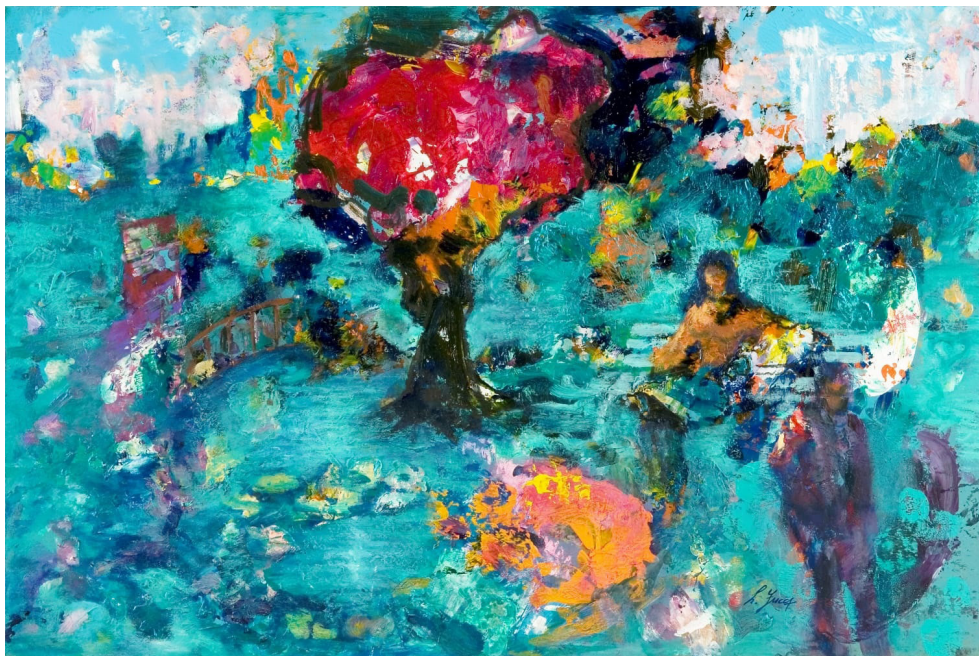

Incontro al parco

acrilici su tavola; cm 60 x 40

INOLTRE

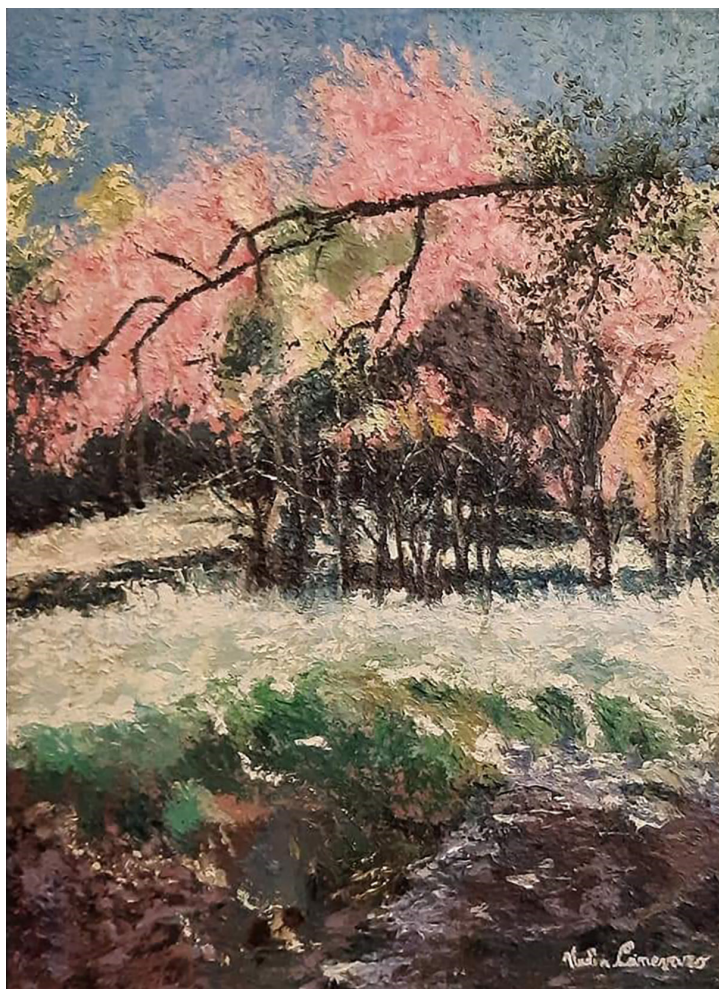

Giornata soleggiata

olio su tavola; cm 50 x 70



Mandala

mista su tela; cm 50 x 50



Pedalando in pineta

acrilici su tela; cm 40 x 50



L'orologio della vita

acrilici su tela; cm 74 x 54



Il grande fico

olio su tela; cm 60 x 50



Ritratto di Rita Levi Montalcini

acquerello e matita su carta; cm 28 x 38

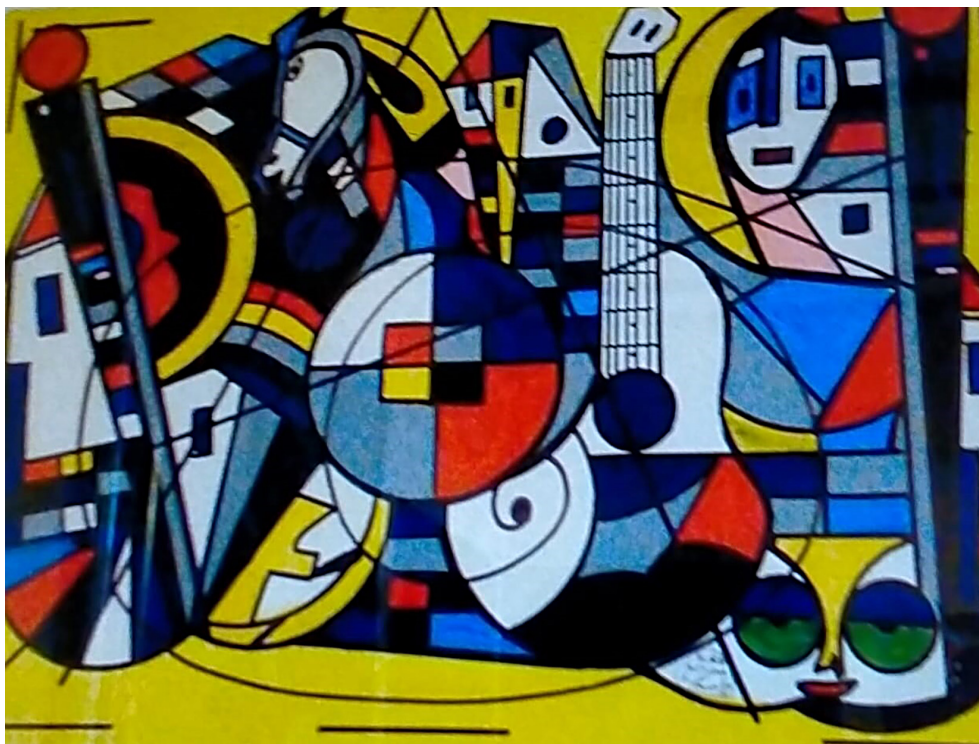

Musica notturna

mista su tela; cm 80 x 60

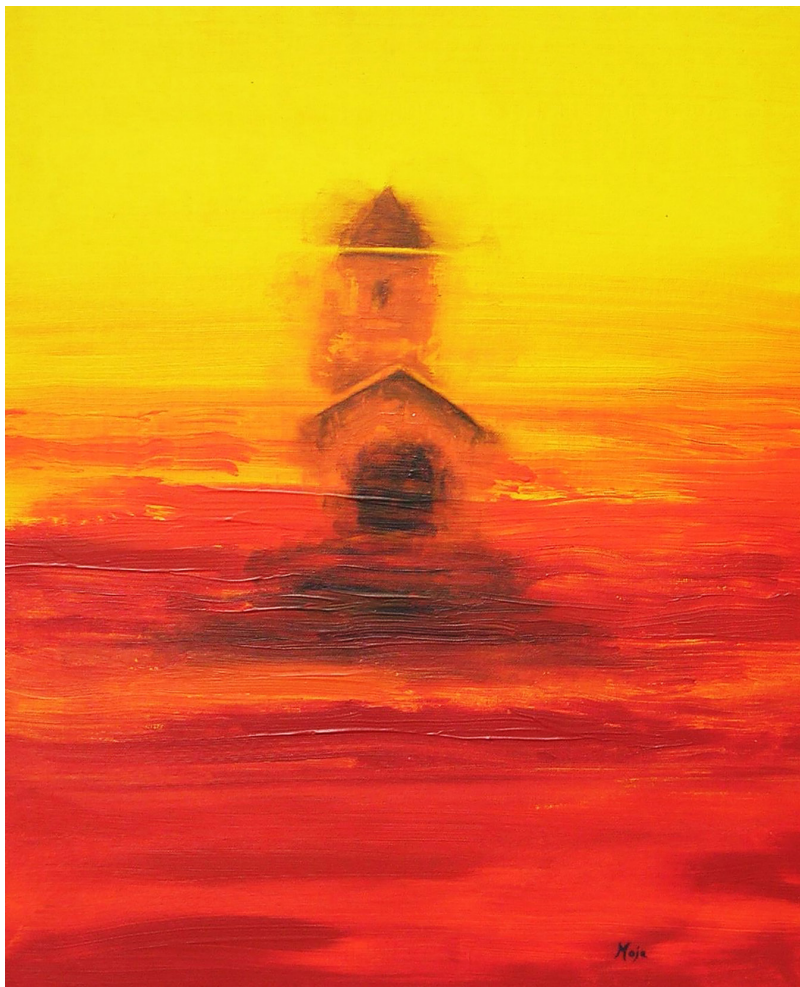

Sogno

acrilici su tela; cm 50 x 60

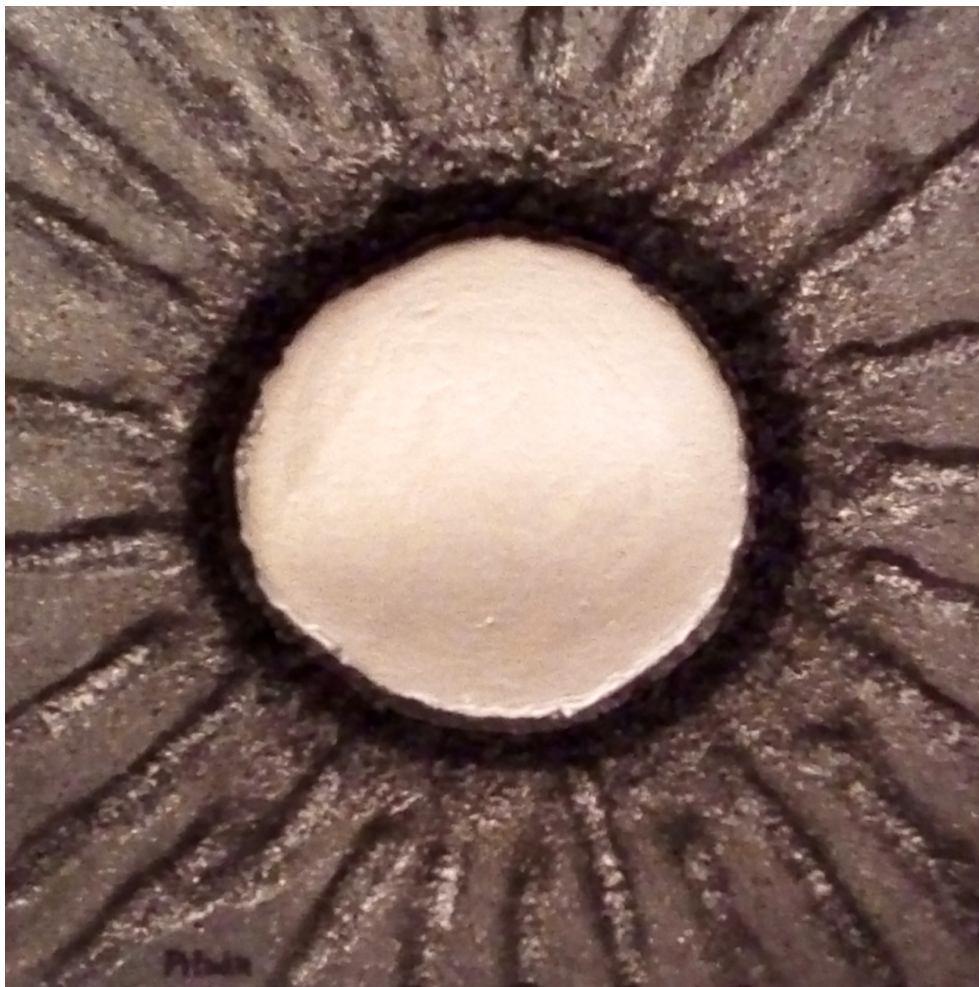

Holy Hole

acrilici/cartoncino/silicone/polistirolo; cm 50 x 50



Cavalieri

olio su tela; cm 70 x 70

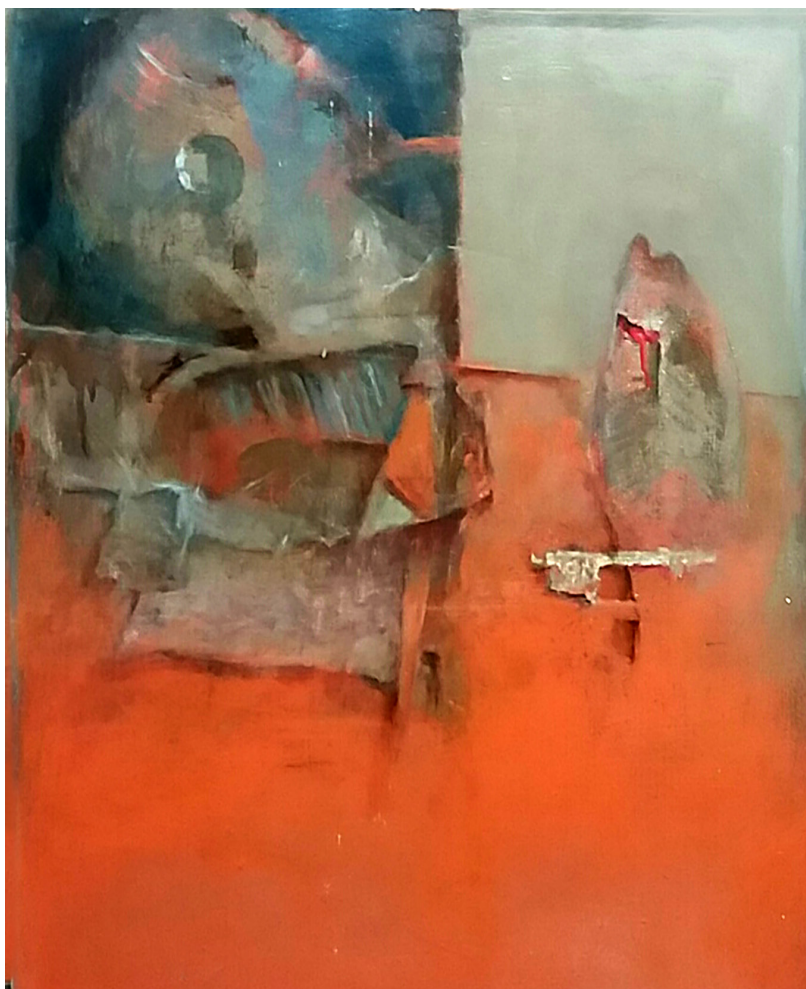

Fossili

mista su legno; cm 37 x 45



La crisalide

olio su tela; cm 60 x 50



La cittadella

mista su tela; cm 65 x 72

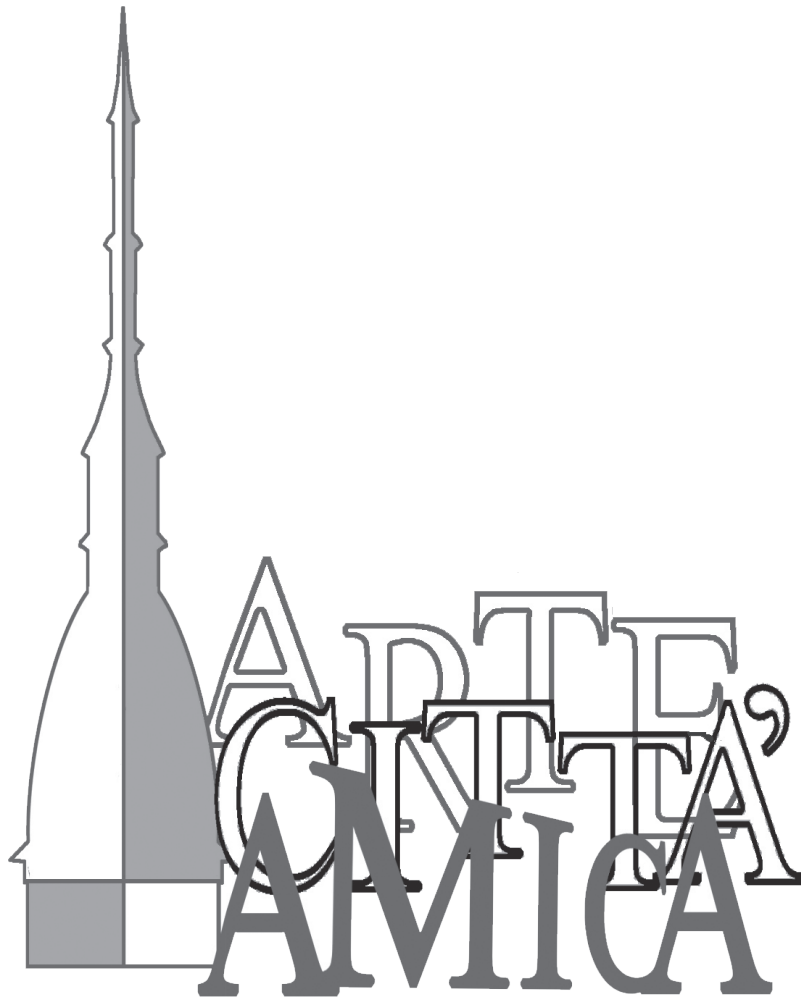

Autori in catalogo

| | | |
|------------|------------|---------|
| Gianpiero | Actis | Pag. 5 |
| Egidio | Albanese | Pag. 6 |
| Corrado | Alderucci | Pag. 7 |
| Graziella | Alessiato | Pag. 8 |
| Giuseppe | Arizzio | Pag. 9 |
| Daniela | Asinari | Pag. 10 |
| Mauro | Azzarita | Pag. 11 |
| Margherita | Baldelli | Pag. 12 |
| Giulio | Benedetti | Pag. 13 |
| Enrica | Berardi | Pag. 14 |
| Federico | Bergamino | Pag. 15 |
| Antonio | Branca | Pag. 16 |
| Valeria | Caldera | Pag. 17 |
| Andrea | Caramaschi | Pag. 18 |
| Eva | Caresio | Pag. 19 |
| Rita | Carlini | Pag. 20 |
| Adriana | Cernei | Pag. 21 |
| Anna | Cervellera | Pag. 22 |
| | Chantal | Pag. 23 |
| | Crispolto | Pag. 24 |
| Ezio | Curletto | Pag. 25 |
| Silvana | D'Urso | Pag. 26 |
| Beatrice | Epifanio | Pag. 27 |
| Nicoletta | Filigheddu | Pag. 28 |
| Silvia | Finetti | Pag. 29 |

| | | |
|-----------------|-------------------|---------|
| Alessandro | Fioraso | Pag. 30 |
| Fanny | Ghirelli | Pag. 31 |
| Maurizio | Giglio | Pag. 32 |
| Doriana | Giustetto | Pag. 33 |
| Carla | Graziano | Pag. 34 |
| Franco | Guernieri | Pag. 35 |
| Elda | Lazzaretto | Pag. 36 |
| Anna Rosa | Lisanti | Pag. 37 |
| Gabriella | Lucatello | Pag. 38 |
| Marisa | Manis | Pag. 39 |
| Angela | Marinelli | Pag. 40 |
| Gianna | Masoero | Pag. 41 |
| Cristina | Novella | Pag. 42 |
| Carla | Perona | Pag. 43 |
| Luciana | Pistone | Pag. 44 |
| Maria Luisa | Pucci | Pag. 45 |
| Barbara | Rotta | Pag. 46 |
| Giuseppe | Sanino | Pag. 47 |
| Silvano | Sbaragli | Pag. 48 |
| Gianni | Sesia della Merla | Pag. 49 |
| Vladimira | Spinelli | Pag. 50 |
| Maria Teresa | Spinnler | Pag. 51 |
| Gianni | Tacconella | Pag. 52 |
| Antida | Tammaro | Pag. 53 |
| Giorgio | Viotto | Pag. 54 |
| Giacomo Filippo | Vitagliani | Pag. 55 |
| Loredana | Zucca | Pag. 56 |

| | | |
|----------|----------|---------|
| Nadia | Canevaro | Pag. 58 |
| Isidoro | Cottino | Pag. 59 |
| Dora | Evola | Pag. 60 |
| | Gabi | Pag. 61 |
| Carla | Gentile | Pag. 62 |
| Caterina | Lessona | Pag. 63 |
| Giuseppe | Manolio | Pag. 64 |
| | Moja | Pag. 65 |
| Sergio | Piludu | Pag. 66 |
| Angelo | Piras | Pag. 67 |
| Paolo | Pirrone | Pag. 68 |
| Ivan | Risso | Pag. 69 |
| Maria | Spinelli | Pag. 70 |